

## Pronto para adotar?

Se você compreende o compromisso e está preparado, **PARABÉNS!**

Você está prestes a mudar para melhor a vida de um animal e a sua.



**Maltratar, abandonar ou ferir um animal é crime. DENUNCIE.**

Lei Federal n. 9.605/1998

Secretaria  
Extraordinária de  
Proteção Animal



CONHEÇA NOSSAS AÇÕES:



## Você sabe o que é adoção responsável?

Secretaria  
Extraordinária de  
Proteção Animal



## O que é adoção responsável?

É o compromisso de garantir bem-estar físico, emocional e social do animal. Lar seguro e acolhedor, alimentação adequada, cuidados veterinários, atenção, carinho e amor.

**Ao adotar, você se torna legal e eticamente responsável pela vida do animal.**

Por isso, antes de adotar, reflita se todos na casa concordam com a adoção; se você tem tempo para cuidar e brincar com o pet; se o orçamento familiar comporta o custo com a alimentação, saúde e higiene; e se o ambiente é seguro e adaptado para o animal.

**A adaptação pode levar tempo.  
Paciência é essencial!**



### Cuidados com a saúde:

- Vacinação obrigatória e preventiva.
- Vermifugação e controle de parasitas.
- Castração para evitar ninhadas indesejadas e doenças.
- Nunca medique sem orientação do médico-veterinário.
- Boa nutrição aumenta a longevidade e energia do pet.



**Higiene é também questão de saúde coletiva.**

Recolha as fezes do seu animal em locais públicos!

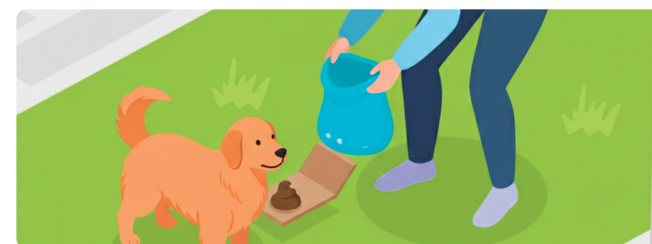

Promova a socialização do seu pet com pessoas e animais.

**Passeios reduzem o estresse e melhoram o comportamento!**



**Importante:**

A identificação evita perdas, que podem ser irreversíveis. Use coleira e plaquinha com nome e telefone. O microchip pode ser uma opção segura e permanente.

